

## TABLA DE MEDIDAS

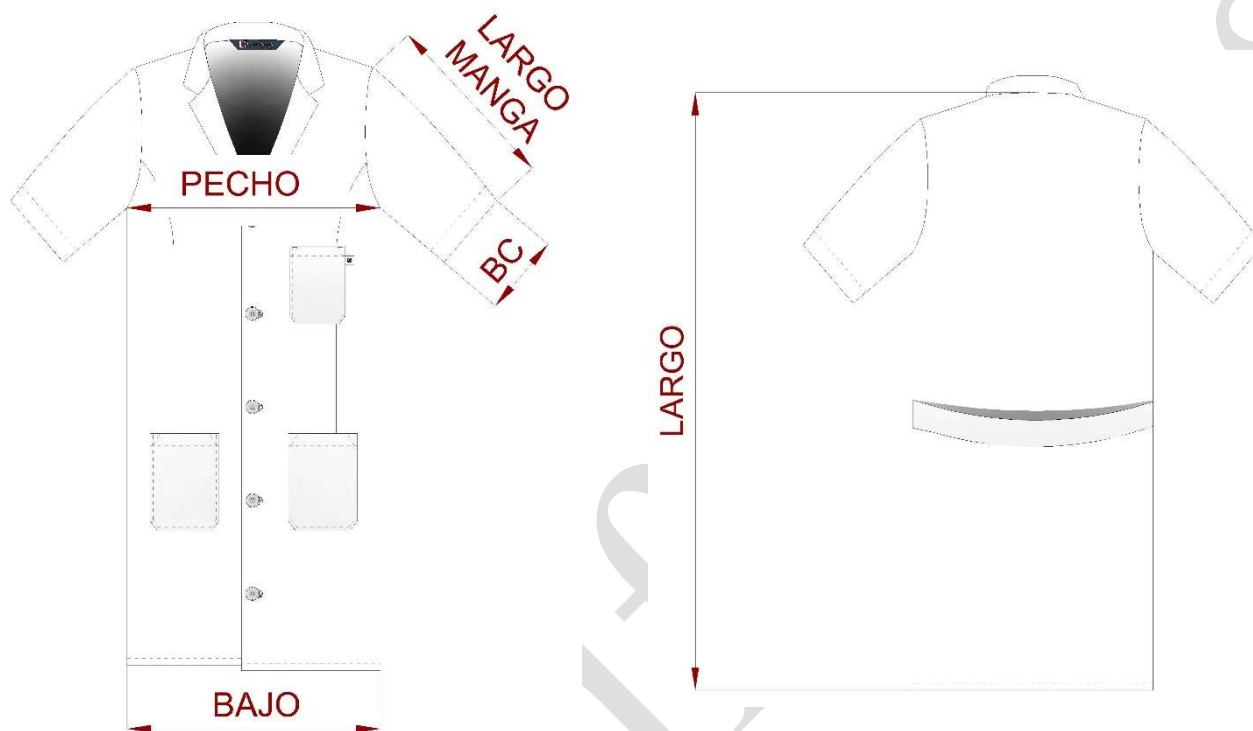

FIG. 1. MEDIDAS

**Estas medidas son de la prenda (cm)**

		2XS	XS	S	M	L	XL	2XL	3XL	4XL	5XL
Pecho	Semiperímetro del pecho de sisa a sisa	43	45	47	49	51	53	55	57	60	62
Bajo	Semiperímetro del bajo de costado a costado	57	59	61	63	65	67	69	71	73	75
Largo	Medida en la espalda desde el cuello hasta el bajo de la prenda	94	95	96	97	98	99	100	101	102	103
Largo Manga	Longitud desde la costura de unión con el cuello hasta el bajo de la manga incluyendo el dobladillo	21	22	22	23	23	24	25	25	25	26
Bocamanga	Semiperímetro de la bocamanga	19	19	20	20	21	21	22	22	23	23